

"ZAGOSPODAROWANIE TERENU PARKU IM. W. SIKORSKIEGO NA CELE TURYSTYCZNO - REKREACYJNE"

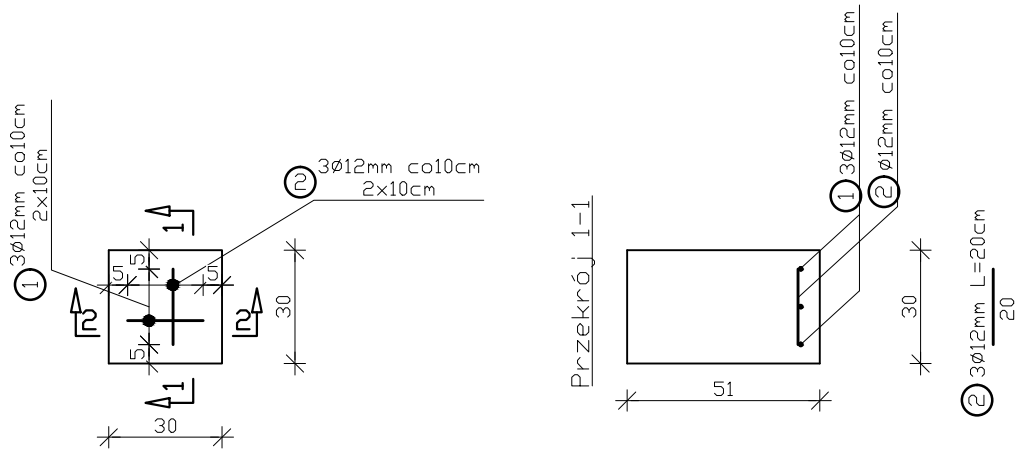

Przekrój 2-2

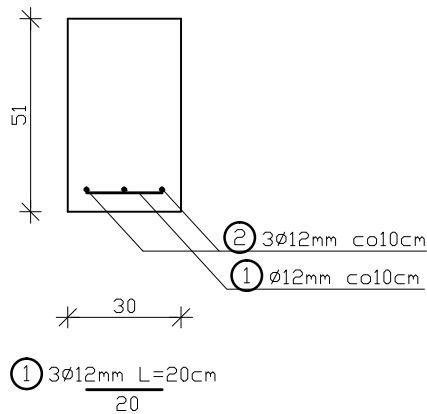

**STOPA FUNDAMENTOWA
POD ELEMENT NR2
4 szt.**

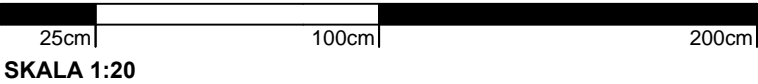

UWAGI:

WYMIARY SPRAWDZIĆ NA BUDOWIE!

1. Projekt rozpatrywać łącznie z projektem architektury i odpowiednimi projektami branżowymi.
2. Prace budowlane wykonywać zgodnie z obowiązującymi przepisami i warunkami technicznymi w budownictwie pod nadzorem osoby posiadającej uprawnienia budowlane.
3. Wszystkie przegrody wykonać zgodnie z technologią danego materiału.
4. Wszystkie zmiany wymagają uzgodnienia i akceptacji projektanta.
5. Całość prac budowlanych i montażowych należy wykonać pod nadzorem oraz zgodnie z wytycznymi dostawców wszystkich technologii, zgodnie z normami i warunkami technicznymi wykonawstwa oraz z zasadami sztuki budowlanej.
6. Wszystkie zastosowane materiały i technologie powinny posiadać wymagane certyfikaty i aprobaty techniczne wymagane obowiązującymi przepisami prawa budowlanego.

MATERIAŁY:

Stal:
zbrojeniowa główna A-II (**18G2-b**)
zbrojeniowa strzemion A-II (**18G2-b**)
zbrojeniowa montażowa A-II (**18G2-b**)

Klasa betonu: **B20** (C16/20)
Otulina: 5 cm

IZOLACJA FUNDAMENTÓW

Pod stopą fundamentową należy wykonać warstwę betonu podkładowego C8/10 gr.5cm.
Na betonie podkładowym należy ułożyć dwie warstwy papy termozgrzewalnej.
Powierzchnie boczne stopy zaizolować izolacją przeciwwilgociową 2P+R

ZESTAWIENIE STALI (na wszystko)				
NR	Średnica	Ilość	Długość jednostkowa	Długość łączna
	[mm]	[szt.]	[m]	[m]
1	8	3	0.20	0.60
2	8	3	0.20	0.60
Ogółem długość [m]				1.20
Masa jednostkowa [kg/m]				0.395
Masa ogółem [kg]				0.47
Masa całkowita [kg]				0.47
Masa całkowita na 6szt. [kg]				2.84

LEGENDA:

———— Zbrojenie dołem



PROJEKTOWANIE ARCHITEKTURA DESIGN
ATELIER ARCHITEKTURY RADOŚŁAW ŻUBRYCKI
Ul Św. Jana 9a 59-900 Zgorzelec www.aarz.pl tel: 514492382

Tytuł projektu
"Zagospodarowanie terenu parku im. W. Sikorskiego na cele turystyczno - rekreacyjne"

dz. nr 4 - 120 /2, 4 - 120 /3, 4 - 118 / 3 częściowo - 5 - 34 /5
obwód ewidencyjny:04
powiat: mławowski, gmina: Mława, województwo: warmińsko - mazurskie

**Z01
h3**

Tytuł rysunku STOPA FUNDAMENTOWA POD ELEMENT NR2		Klasa projektowa PROJEKT BUDOWLANY I WYKONAWCZY	
Skala rysunku 1:20		Strona dokumentacji 18/2017	
Data produkcji 05/2017		Klient Gmina Miasto Mława	

ARCHITEKTURA - PROJEKTANT:

mgr inż. arch. Joanna Niecko
Nr upr. 73/LUOKK/2016
uprawnienia budowlane
w specjalności architektonicznej
bez ograniczeń

ARCHITEKT
mgr inż. arch. Joanna Niecko
uprawnienia budowlane
w specjalności architektonicznej
Nr upr. 73/LUOKK/2016

BRANŻA KONSTRUKCJA:

mgr inż. Janusz Andrzej Szalewski
Nr upr. 232/02/DUW
uprawnienia budowlane
w specjalności konstrukcyjno-budowlanej
bez ograniczeń

mgr inż. Janusz Andrzej Szalewski
uprawnienia budowlane
w specjalności konstrukcyjno-budowlanej
Nr upr. 232/02/DUW

** DOKUMENTACJA OBJĘTA JEST PRAWEM AUTORSKIM

**DOKUMENTACJA
ORYGINALNA**